

**CORTE AA**

ESC.: 1:100

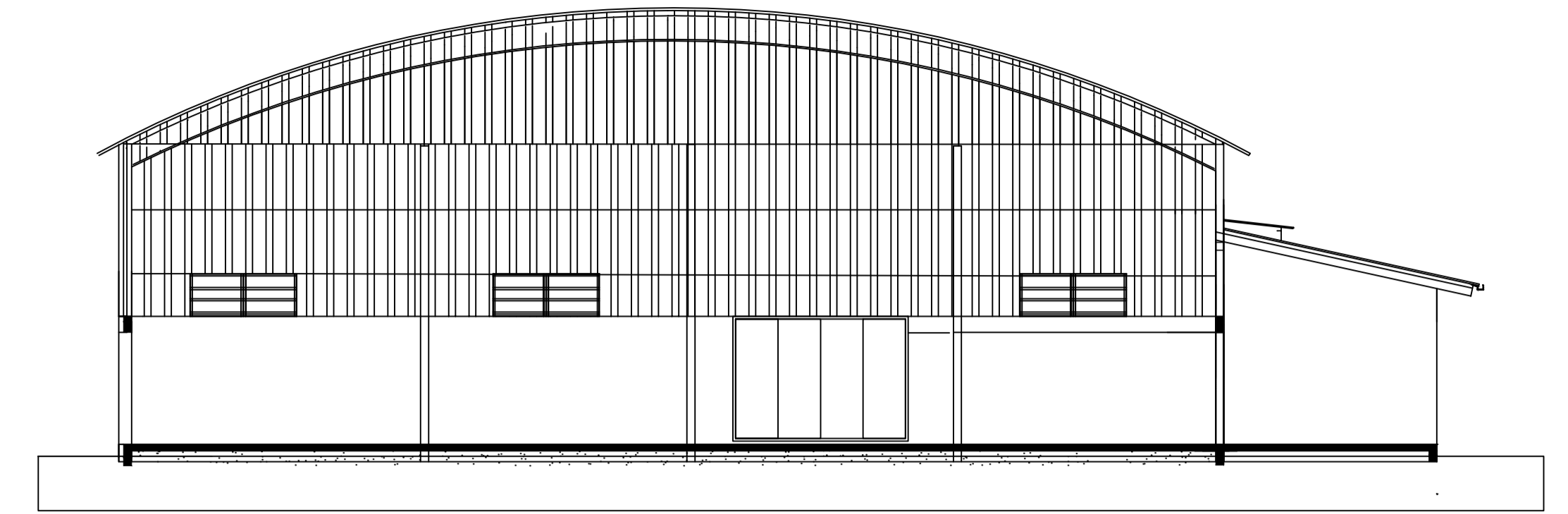

**FACHADA PRINCIPAL**

ESC.: 1:100

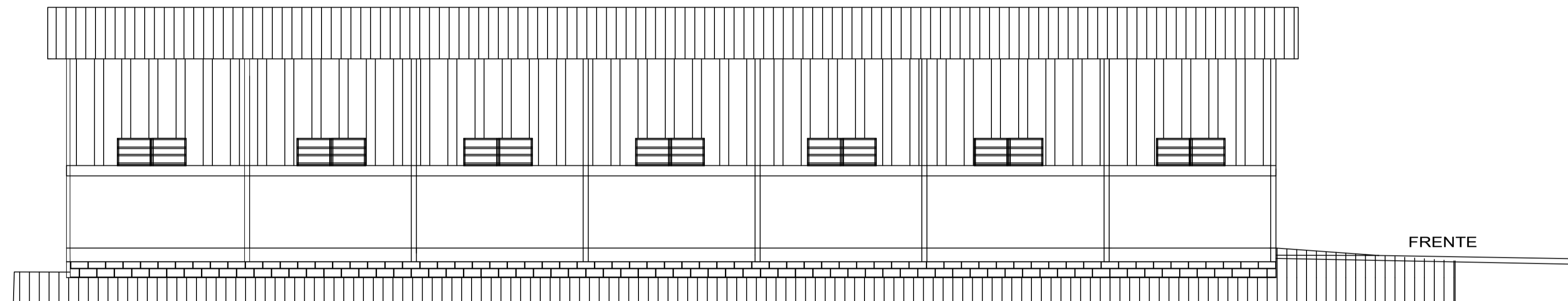

**FACHADA LATERAL SUL**

ESC.: 1:100

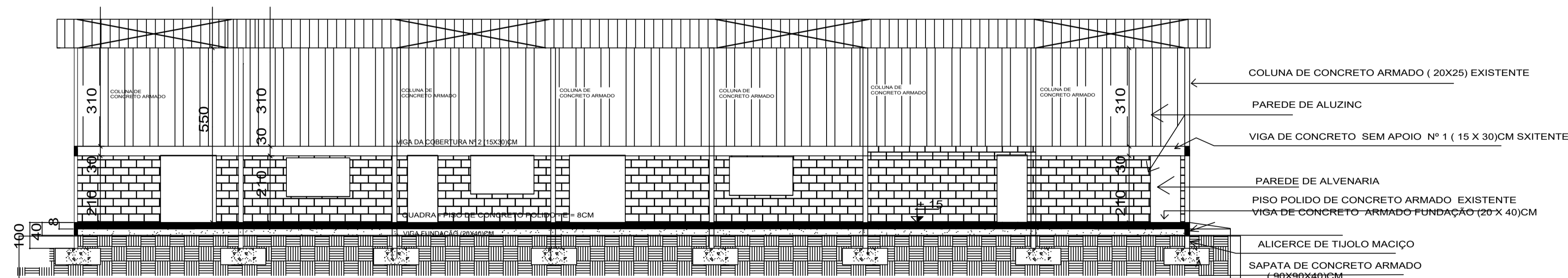

**CORTE BB**

ESC.: 1:100

**PREFEITURA MUNICIPAL DE MULITERNO RS**  
RUA VINTE DE MARÇO, 156 - MULITERNO RS

OBRA: GINÁSIO POLIESPORTIVO NA ÁREA INDÍGENA - 2ª ETAPA  
ENDEREÇO: COMUNIDADE SANTO ANTONIO - ALDEIA MONTE CASERO - MULITERNO RS

CONTEUDO: CORTES E FACHADAS  
PRANCHA: 03/06

PREFEITO MUNICIPAL: ADAIR BARILLI

PROJETO FISCAL: ENG MARIVETE B. LONGARETTI - CREA 076974

ÁREA CONSTRUÇÃO: 740,00m²  
ÁREA TERRENO: 3.240,00m²  
ESCALA: 1/1000

DATA: JUNHO 2024