

PREFEITURA MUNICIPAL DE MULITERNO

MEMORIAL DESCRITIVO MOBILIÁRIO CENTRO DE CONVIVÊNCIA

OBJETIVO:

Este memorial tem por finalidade, descrever as características e especificações técnicas, executivas e de acabamento do mobiliário a ser fabricado, mobiliário novo, utilizado no Centro de Convivência da cidade de Muliterno – RS.

NORMAS GERAIS:

- 1- A execução de todos os serviços obedecerá rigorosamente às indicações elaboradas nos desenhos técnicos, possíveis divergências entre cotas do projeto e medidas no local, contatar a responsável;
- 2- É de responsabilidade da empresa executora pelos serviços, o levantamento dos ambientes dos projetos descritos, antes da execução dos mesmos;
- 3- TODAS AS MEDIDAS DEVEM SER CONFERIDAS NO LOCAL PELO FABRICANTE/MARCENEIRO;
- 4- Todos os pontos de energia, água e esgoto, devem ser revisados, com observação a locação do móvel;

ESPECIFICAÇÕES TÉCNICAS PIA COZINHA EDIFICAÇÃO CENTRO DE CONVIVÊNCIA

1 – Portas Abrir | 2 – Portas Basculantes | 3 – Gavetas



Movel Cozinha MDF 18mm INTERNO BRANCO, externo na cor (MDF Guararapes Paris Dual Touch), com fechamento do tamponamento de 36mm (MDF Guararapes – Fontana), encostado nas paredes, altura de 0,90cm. Composto por 12 portas de abrir, 5 gavetas, 6 portas basculantes, 2 nichos abertos para Forno elétrico e Micro-ondas (fundo fechado), espaço geladeira. Todas portas e gavetas com amortecedor, dobradiças e trilhos telescópicos. Uma cuba de inox, retangular, com profundidade de 0,20cm. Espaço no movel para fogão Cook top 6 bocas. O móvel será suspenso 15cm do chão, facilitando a limpeza. Caso necessário, o móvel pode ser apoiado sob Pés cromados. Bancada Pia Pedra itaunas, soleira Pia de 20cm.



MDF Guararapes - Fontana.



MDF Guararapes - Paris - Dual Touch



Pedra Pia ITAUNAS



Amortecedor



Dobradiça com Amortecedor



Trilhos telescópicos



QUALQUER DÚVIDA OU QUESTIONAMENTO, CONSULTAR:

Emanuela Dalla Corte - Estagiária Arquitetura e Urbanismo | Prefeitura Municipal Muliterno-RS

Contato: (54) 99612-8065

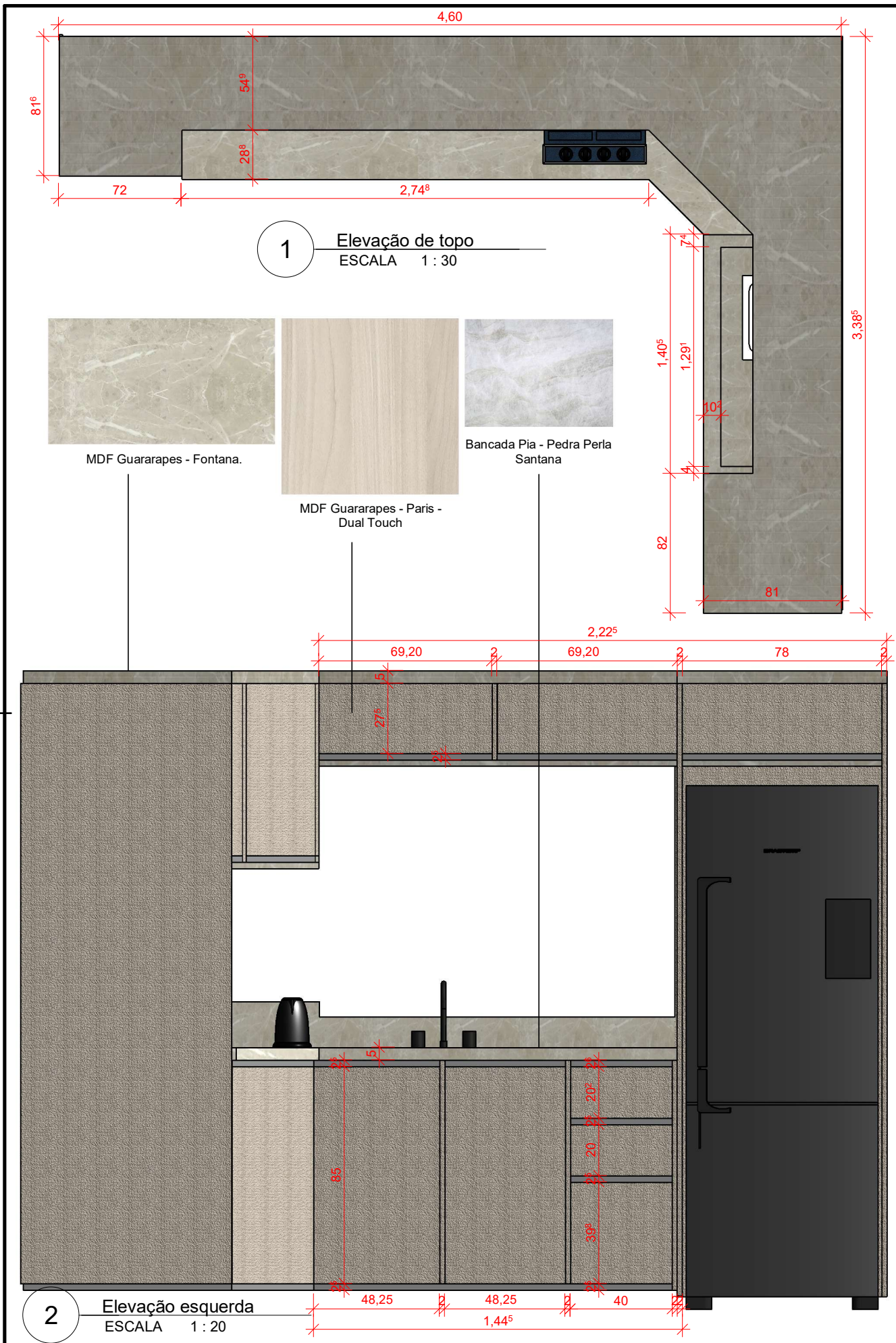

<p>PREFEITURA MUNICIPAL DE MULITERNO</p>	<p>Projeto: Movél Cozinha - Centro de Convivência</p>	<p>Data: 24/04/2023</p>
--	---	-----------------------------

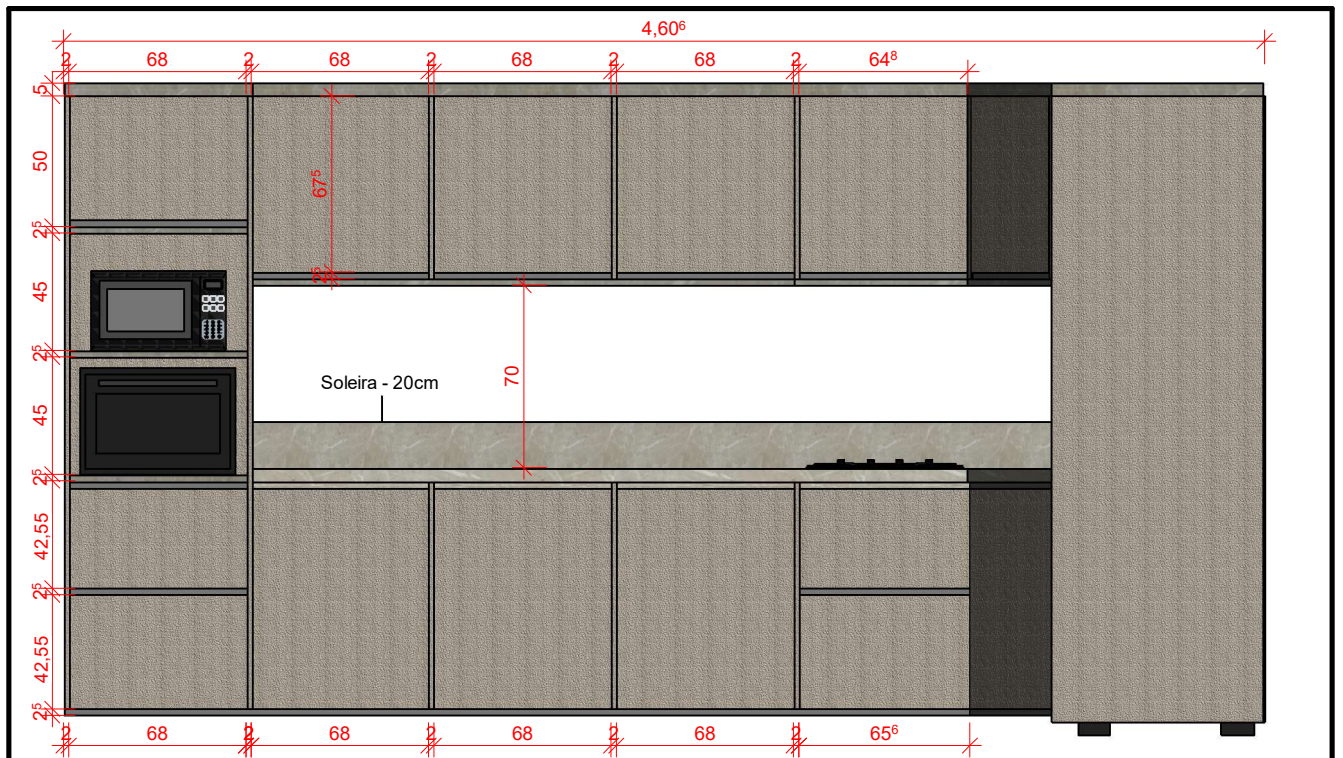

1 Elevação frontal
ESCALA 1 : 29

- * MDF espessura de 20mm;
- * Portas de Abrir e de correr;
- * Gavetas sobrepostas, com corredeiras telescópicas e amortecedores;



45 X 60 X 20



PUXADOR- PERFIL DE EMBUTIR COR PRATA

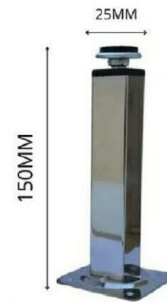

PÉZINHO CROMADO, QUADRADO REGULÁVEL.

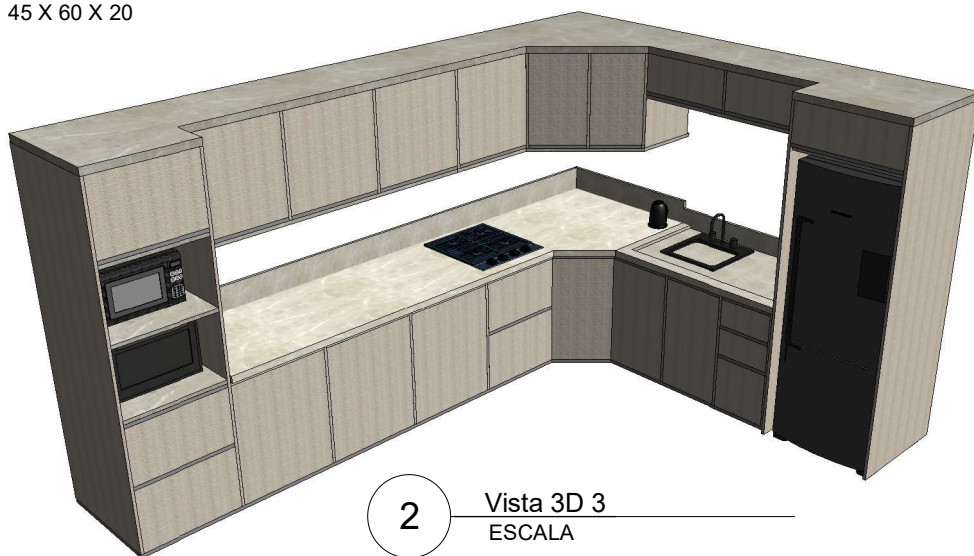

2 Vista 3D 3
ESCALA

TODAS AS MEDIDAS DEVEM SER CONFERIDAS NO LOCAL.

PREFEITURA MUNICIPAL DE
MULITERNO

Projeto:
Movél Cozinha - Centro de Convivência

Data:
24/04/2023

1

Corte 01
ESCALA 1:12

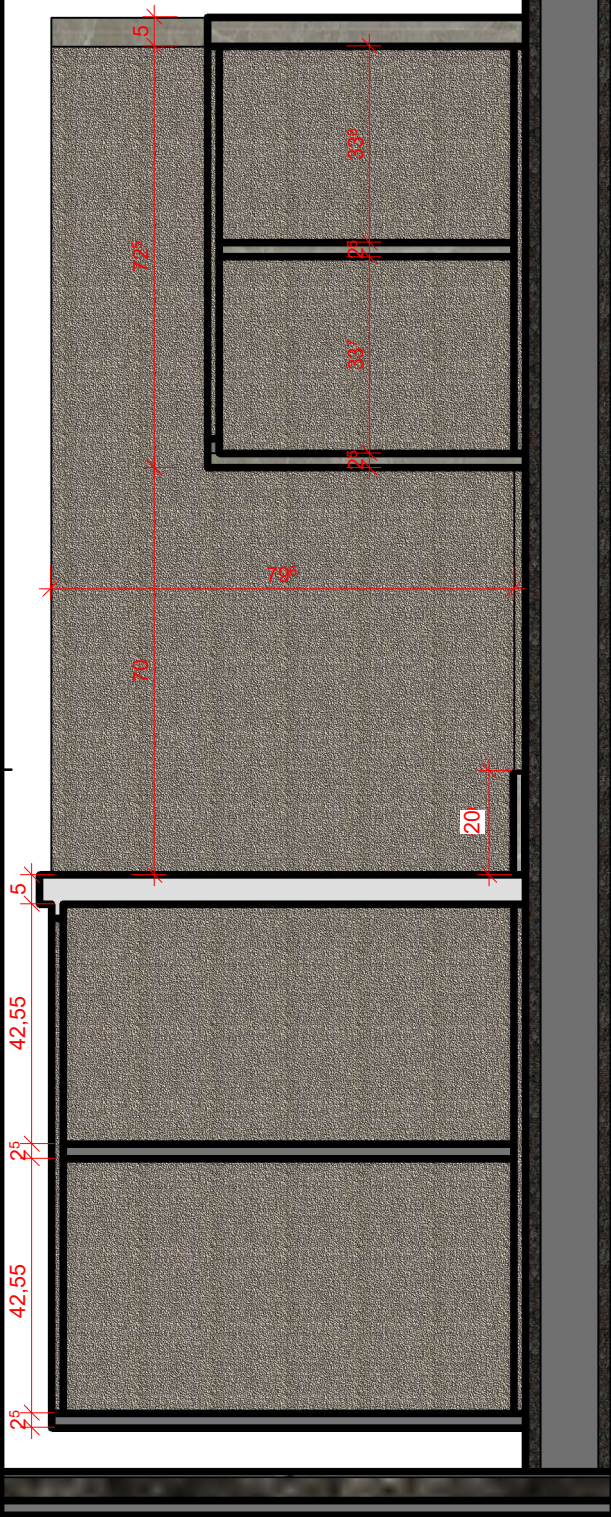

2

Corte 02
ESCALA 1:13

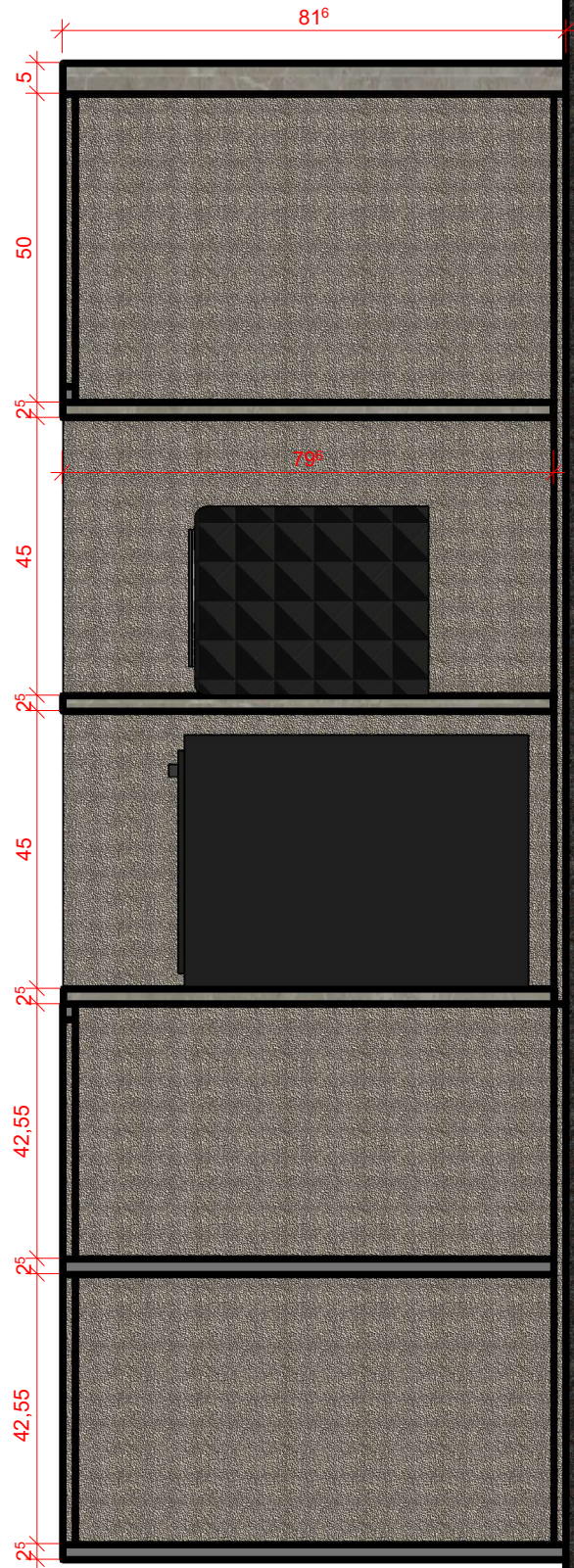

Movél
Suspenso
do chão -
15cm.

PREFEITURA MUNICIPAL DE
MULITERNO

Projeto:
Movél Cozinha - Centro de Convivência

Data:
24/04/2023

1 Corte 03
 ESCALA 1:19

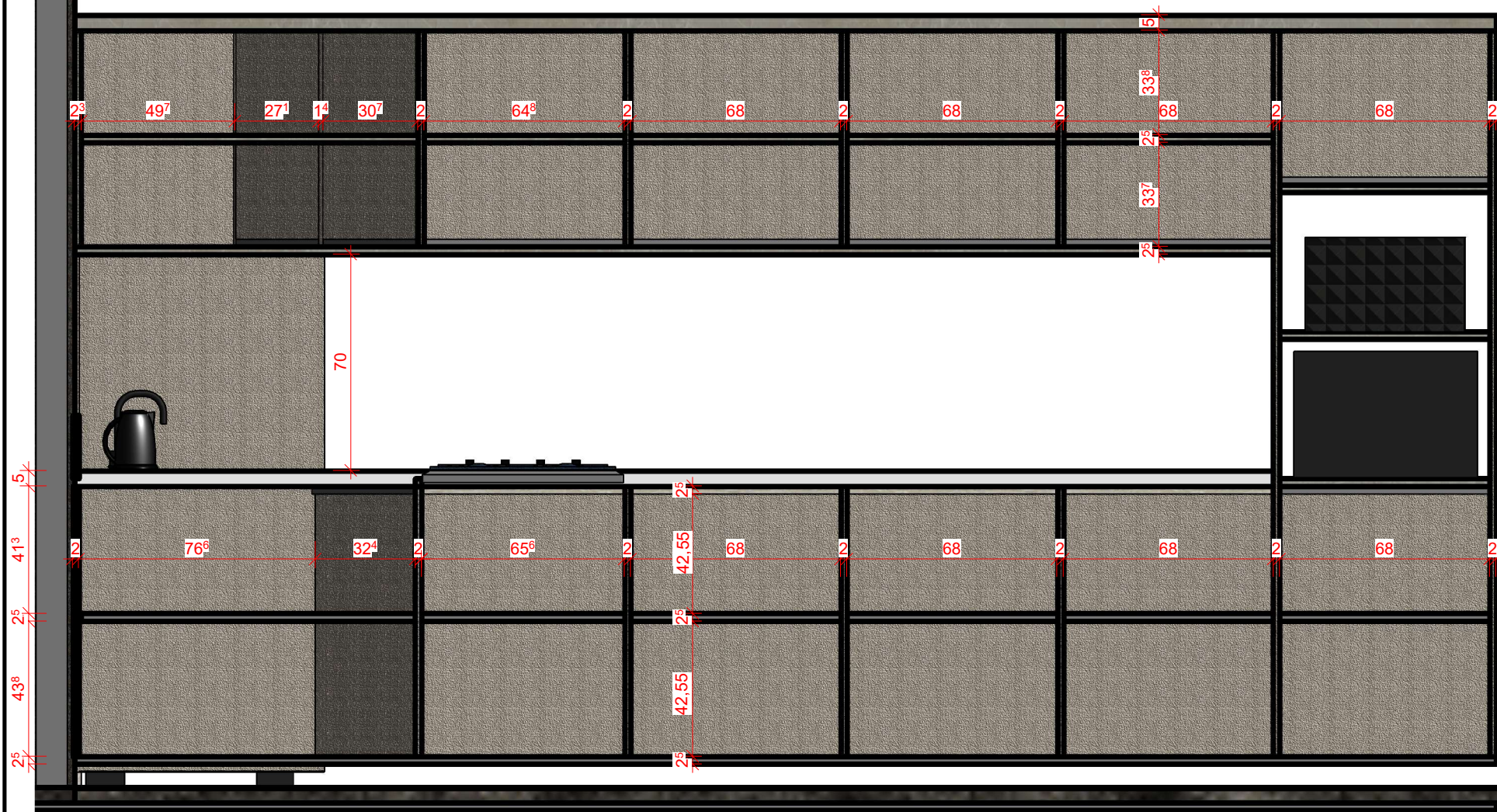

PREFEITURA MUNICIPAL DE
 MULITERNO

Projeto:
 Movél Cozinha - Centro de Convivência

Data:
 24/04/2023

1

Corte 04
ESCALA 1 : 18

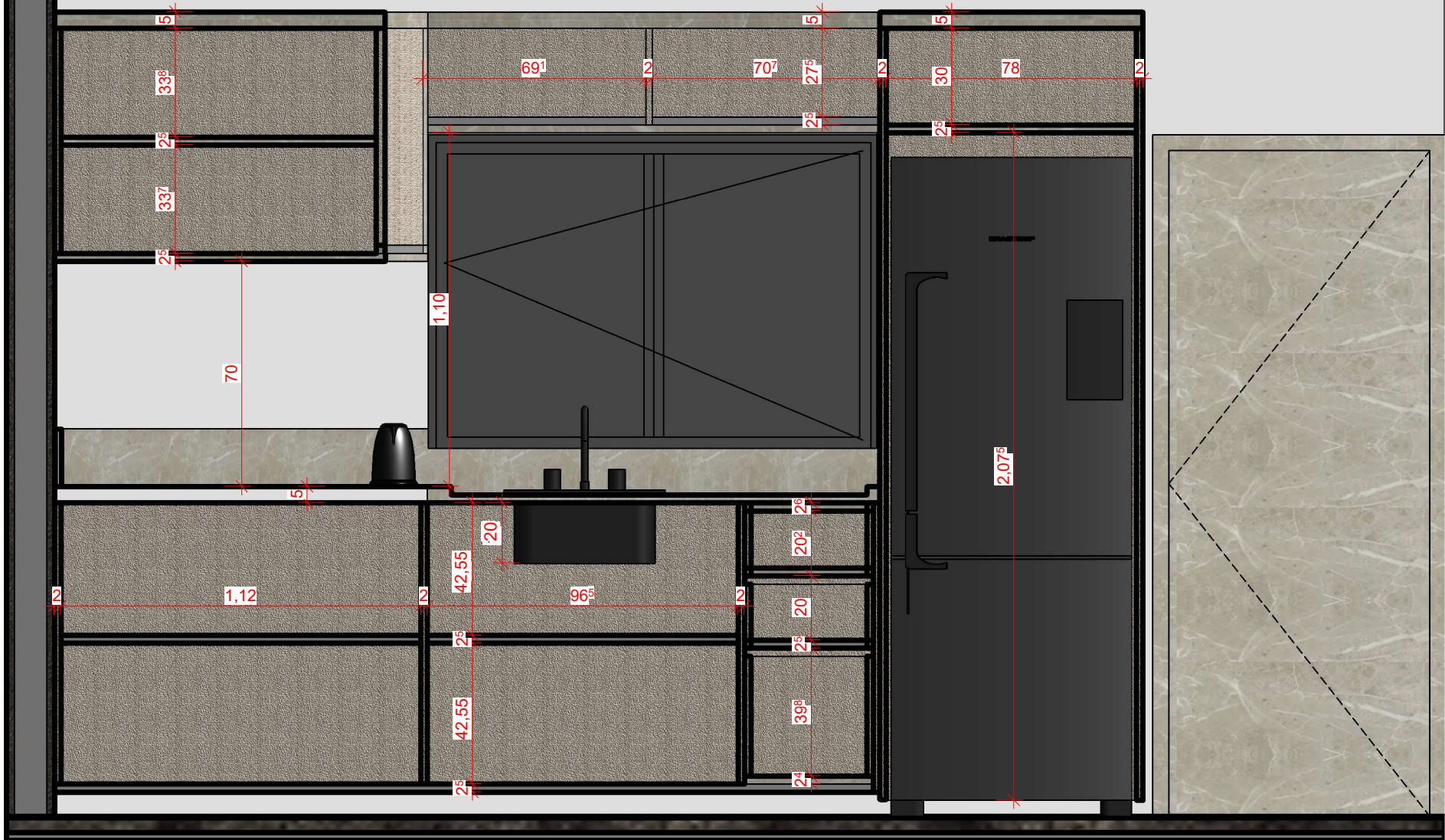

PREFEITURA MUNICIPAL DE
MULITERNO

Projeto:
Movél Cozinha - Centro de Convivência

Data:
24/04/2023



1

Vista 3D
ESCALA

PREFEITURA MUNICIPAL DE
MULITERNO

Projeto:
Movél Cozinha - Centro de Convivência

Data:
24/04/2023